

Doplňující údaje k rubrikám č. 1.-35.

družka :



foto 4X4

Z roku 19 63

Z roku 19

Od kdy den, měs., rok	Do kdy den, měs., rok	36. Průběh služby v MV		Doklad Kádrový rozkaz
		Popis činnosti - funkce a další údaje	Název součásti	
18.10.1963		Přijat k HO-MV, 4. oddělení, 2 dopravní četa - řidič mechanik	Hospodářský odbor	KR 38/63
1.8.1966		řidič mechan. hromadné osob. dopravy II. četa - hosp. odbor	Hospodářská správa	RNS 1/66
1.3.1969		řidič mechanik dopr. roty provoz. úseku dopr. odd.	Odbor pro hospod. zabezpečení MV ČSSR	KRNS 1/69
31.10.1969	ZRUŠENO	propuštěn podle sl. předpisu MV Kádr II-1, hl. VI, čl. 71, písm. b), odchodné náleží /v MV není využita kvalifikace/		KRNS 35/69 KRNS 38/69
1.7.1970		řidič mechanik dopr. roty provoz. úseku dopr. odd., odb. hospod. zabezpečení	Ekon. a technická správa FMV ČSSR	KRNS 1/70
1.4.1973		Řidič.-mechanik dopr. roty 3. odděl. doprav. prov. OHZ		KRNS 9/73
1.11.1975		p ř e m í s t ě n	KS SNB Praha	KRNMV 258/75
1.11.1975		Referent 1. odděl. 3 c. odboru S StB.		SNB 516/75
1.11.1978		P ř e m í s t ě n	XI. správa FMV	FMV 352/78
1.11.1978		Star. ref. 3. odd. 4. odboru		NS 37/78
1.3.1983		10.9.1985 Star. ref. OMU	II. správa SNB	NS 41/85 NS 6/83 NS 15/88
1.9.1988		st. referent spec. 3. odd. 7. odboru duem 5. 11. 90 odvolán R. EMV č. 251/90 z funkce a		

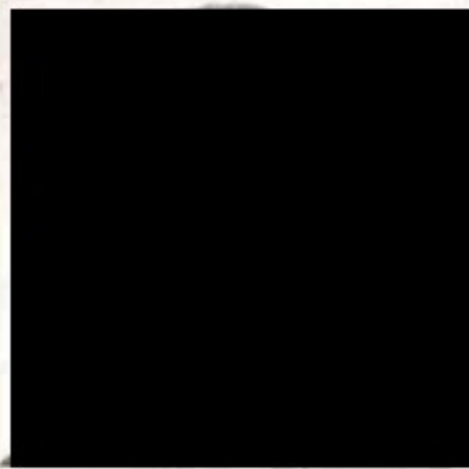
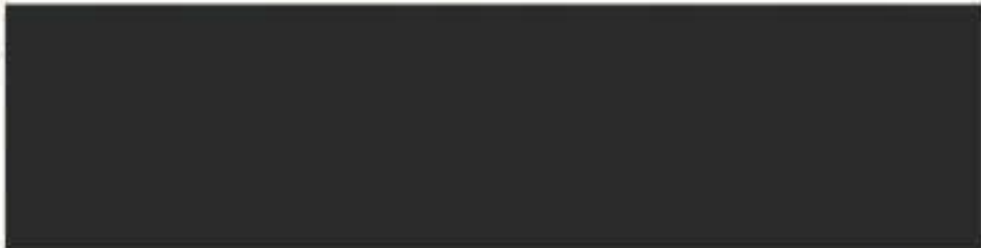

Pokračování průběhu služby v MV

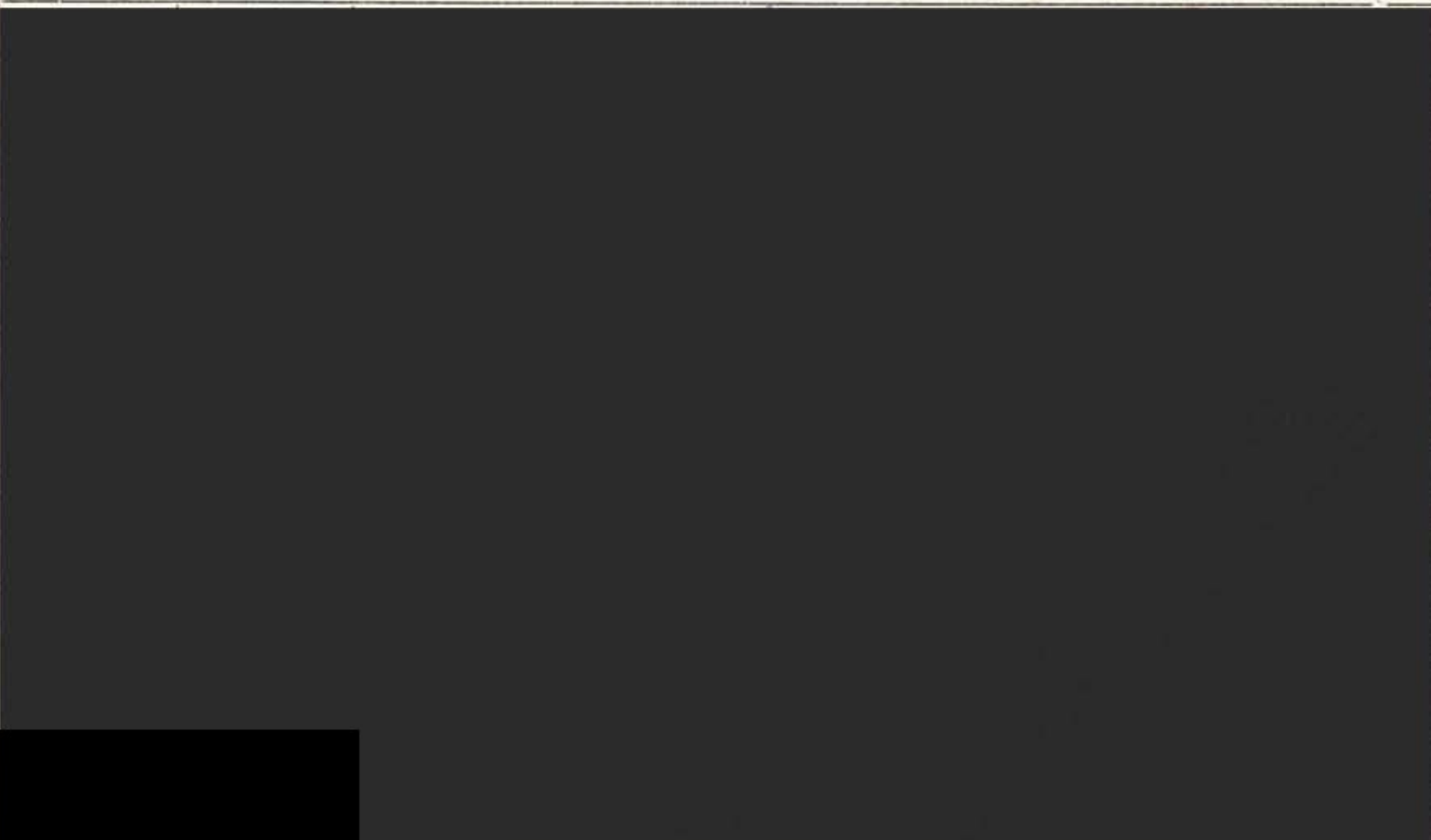

		<p>archiv bezpečnost složek</p>		
<p>POZNÁMKA: Nestačí-li místo pro průběh služby, připojí se dovnitř karty vložka!</p>				

37. Zařazení - kvalifikace +

Kvalifik. požadavek	Plánovaná hodnota	o	13	Součást	f1	40
	Všeobecné vzdělání	p1	2	Útvar	f2	99
	Odborné vzdělání	p2	02	Zařazení (odbor, oddělení, skupina)	f3	35
	Jazykové znalosti	p3	00	Funkce	s1	280
	Politické - stranické vzdělání	p4	2	Rok ustanovení do funkce	s2	45
Studuje při zaměstnání	q		Směr vykonávané práce	t	02	
Fluktuace	r1	248	ČVO u vojsk	u		
Rok poslední fluktuace	r2	45	Kategorie pro důchodové zabezpečení	v	4	
Počet fluktuací	r3	1	4-10/49	z		

POZNÁMKA: Rubriky označené + se vyplňují tužkou! Všechny ostatní údaje se vyplňují strojem malého typu nebo perem hůlkovým písmem.

Vyplněno dne 17.9.1964 v Prácheň Za správnost vyplnění: Lu. Kubona
 podpis